Winnipeg

CITY OF WINNIPEG POLICY NO. PW-001

POLICY TITLE *Snow Clearing and Ice Control Policy*	**ADOPTED BY** *City Council*	**EFFECTIVE DATE**
ORIGIN / AUTHORITY *Standing Policy Committee on Infrastructure Renewal and Public Works*	**CITY POLICY NO** **PW-001**	**MOST RECENT CONSOLIDATION**

1. Purpose:

To update the policy to include language reflecting current operations as approved by Council on June 21, 2018; modify language to reflect current operational requirements of snow clearing equipment; and modernize language from original policy to reflect current City terminology.

2. Definitions:

Replace:

"Priority III Streets" means all remaining streets not included in the Priority I and Priority II categories and includes residential alleys.

With:

"Priority III Streets" means all remaining streets not included in the Priority I and Priority II categories and includes residential back lanes.

3. Snow Clearing and Ice Control Policy

Replace:

3.3 Plowing of Sidewalks, Active Transportation Trails and Park Pathways

a) Sidewalks on Priority I and II Streets (Excluding Downtown Square)

With:

3.3 Plowing of Sidewalks, Active Transportation Pathways and Park Pathways

a) Sidewalks on Priority I and II Streets (Excluding Downtown)

Replace clause 3.3(e):

e) Active Transportation Priority Routes

(Approved by Council September 28, 2011)

(i) Priority routes shall be established by the Public Works Department to identify a priority level for each trail, based on the functional use of those individual trails.

With:

e) Active Transportation Priority Routes

(Approved by Council September 28, 2011)

(i) Priority routes shall be established by the Public Works Department to identify a priority level for each pathway, based on the functional use of those individual pathways.

(Approved by Council June 21, 2018)

(ii) Streets, sidewalks and on street Active Transportation facilities designated as Active Transportation Priority Routes (P1AT, P2AT, P3AT) in Appendix B will be snow cleared and sanded to the same service level as a Priority 1 street or sidewalk, as described in this Policy, with the following exceptions:

(a) Salt or de-icing chemicals will not be applied to streets designated as P2AT and P3AT; and

(b) For P3AT streets, only the driving lane and sidewalk will be snow cleared in accordance with this section. The rest of the street will be cleared in accordance with its original Priority 3 designation.

Replace subclause 3.3(g)(iv):

(iv) For the purpose of this policy, the clearing of snow on the City's park pathways will be extended to include logical connections to the Active Transportation trails as well as including major pathways within our community parks system and critical pathways in some of our neighbourhood parks. Those pathways to be cleared in the community and neighbourhood parks system shall be determined by the Public Works Department.

With:

(iv) For the purpose of this policy, the clearing of snow on the City's park pathways will be extended to include logical connections to the Active Transportation pathways as well as including major pathways within our community parks system and critical pathways in some of our neighbourhood parks. Those pathways to be cleared in the community and neighbourhood parks system shall be determined by the Public Works Department.

Replace clause 3.4(f):

f) Accessibility Access to Private Property

Private crosswalks between the sidewalk and the curb shall be cleared to a width of 0.7 meters by City forces/Contractors, after the street clearing operations are completed, for property owners/occupants who sign a declaration on an annual basis to the effect that:

(i) the property-owner/occupant is physically incapable of shoveling snow (copy of medical certificate required).

(ii) no other able-bodied person resides in the property owner's/occupant's house; and

(iii) the property owner/occupant is unable to arrange having this work done by others due to financial circumstances.

With:

f) Accessibility Access to Private Property

(Approved by Council September 22, 1993)

Private crosswalks between the sidewalk and the curb shall be cleared to a width of 1.5 meters by City forces/Contractors, after the street clearing operations are completed, for property owners/occupants who sign a declaration on an annual basis to the effect that:

(i) the property-owner/occupant is physically incapable of shoveling snow (copy of medical certificate required).

(ii) no other able-bodied person resides in the property owner's/occupant's house; and

(iv) the property owner/occupant is unable to arrange having this work done by others due to financial circumstances.

Replace clause 3.4(g):

g) Handi-Transit Loading Zones

(Approved by Council September 22, 1993)

Windrows of snow shall normally be removed at "Handi-Transit " loading zones, which have been designated by Transit as high volume locations and integral to their "Handi-Transit " operations. These locations shall be identified in the field by special signing.

With:

g) Transit Plus Loading Zones

(Approved by Council September 22, 1993)

Windrows of snow shall normally be removed at "Transit Plus " loading zones, which have been designated by Transit as high volume locations and integral to their "Transit Plus" operations. These locations shall be identified in the field by special signing.

4. Appendices

Add the following new section:

4.2 Appendix B

Active Transportation Winter Strategy Proposal Ward Maps

Active Transportation Winter Strategy Proposal

Proposed Network - Charleswood - Tuxedo - Whyte Ridge Ward

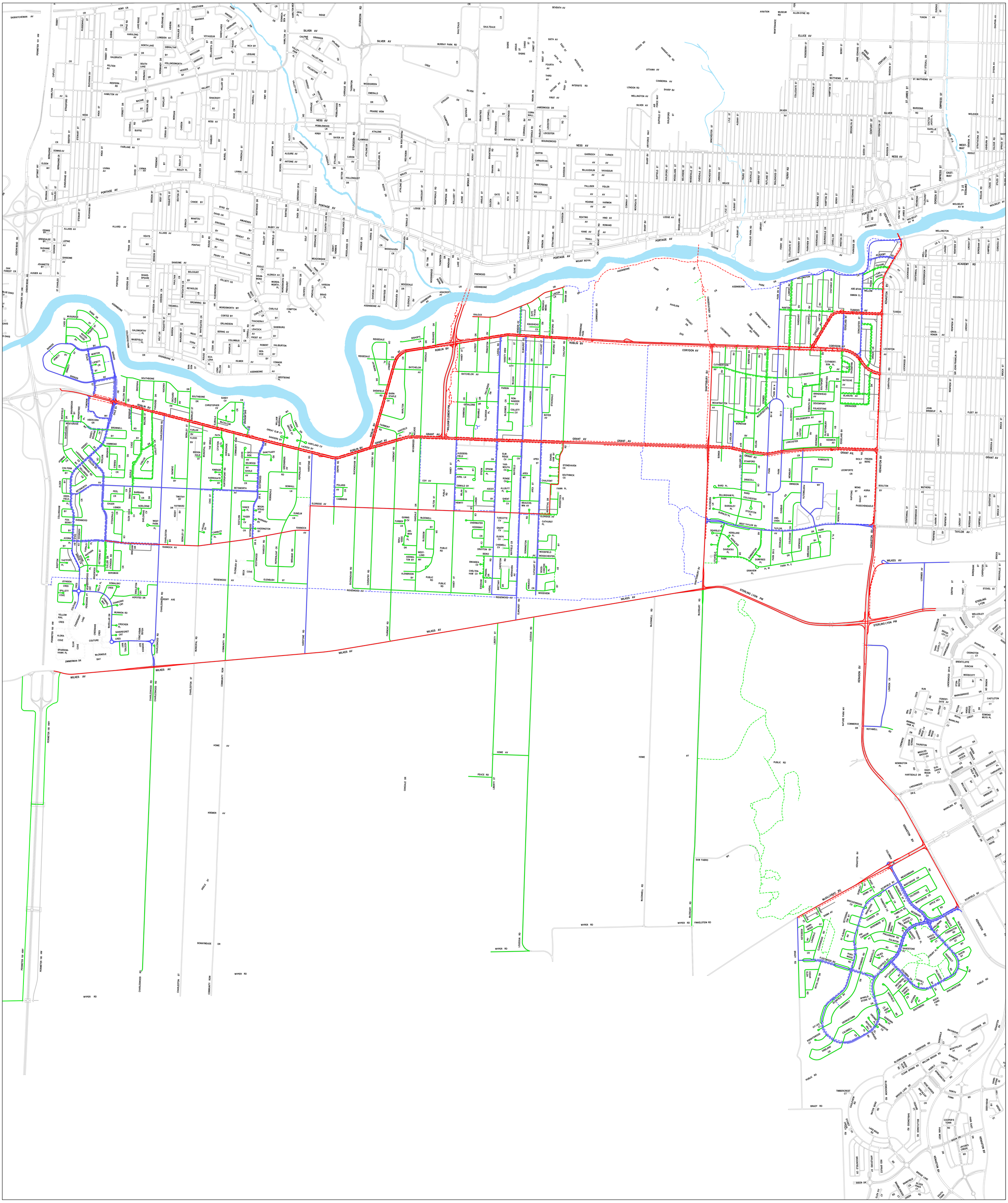
PERIMETER 101 HW
PERIMETER 100 HWY
SASKATCHEWAN AV
NEMY CR
RIBBEY CR
ROSENTHALL ST
CAPULET
HAMILTON AV
STRATFORD ST
BUCHANAN BV
ROBERT CR
GALBRAITH CR
PELTIER AV
REDFERN RD
CR
DR
BY
RD
AV
ST
PL
LN
SQ
WY
CRESTVIEW PARK
MAKINAK BY
IRWOOD CR
GERSHOM LA
SANDYLANDS PL
DELORAINE DR
LAUREN CR
LAKE RIDGE RD
TOPAZ RD
HARVLONG AV
LUMSDEN AV
NORTH LAKE DR
SOUTH LAKE DR
GIBRALTAR BY
CAVALIER DR
BISSETT CR
VOYAGEUR BY
MOCCASIN BY
GERSHOM BY
BELLAVISTA CT
PALAMI AV
INCH BY
LEISURE BY
ROGAN BY
HOLLINGSWORTH DR
NORMANDY AV
WEDGES BY
HILLARY BY
BANCROFT BY
HIGHCLIFF BY
GOBLER RD
MACKIE BY
CORBETT DR
CORNELL RD
COSTELLO BY
BUFFIE BY
MORGAN BY
CARON BY
DONAH BY
NESS AV
KNOX ST
IBBITSON BY
STEWART ST
DANBURY BY
MURIEL ST
PARKDALE ST
WINTON BV
SAGE CR
FAIRLANE AV
DOWNS AV
BERNADINE CR
OLSON WY
OPTIMIST WY
DAVID ST
LIVINIA AV
FREEMONT BY
RIDLEY PL
CAVALIER DR
PORTAGE AV
MAGNUS ST
CHARLES ST
DUNDURAND AV
BERGEN ST
BEST ST
RAQUETTE ST
BEATON ST
CANOE BY
STEWART ST
BUCHANAN BV
ALLARD AV
KEATS WY
TWAIN DR
DENNIS BY
BRENDALEE BY
SUZANNE BY
JEANNETTE BY
LEPINE AV
GAGNON ST
SANSOME AV
OAK FOREST CR
AUGIER AV
ST. CHARLES ST
OSBORNE BRDG
BLUE OAKS CR
OAKS
D OAKS
PORTAGE ST
DICKENS DR
SHAKE-SPEARE BY
HALTAIN CR
INVITEATES CR
ADDISON AV
TRIGWELL BY
RACQUETTE ST
HOLT DR
BARDRA DR
MAUREEN ST
WEST AV
CORA AV
REYNOLDS AV
BROWNING BV
WORDSWORTH WY
HUDSONSON AV
BYRON BY
SUMACH BY
MANITOU BY
PONTIAC BY
ROUGE RD
PEARY CR
MAGELLAN BY
ERICSSON BY
AMUNDSEN BY
GALINEE BY
HENDAY BY
SHELLEY ST
KENFIELD ST
MCBEY AV
POODLE CR
DRUM-MOND PL
ALDRICH AV
WORDS-WORTH PL
WORDSWORTH AV
PRESCOTT
HAGEN DR
CHURCHILL
PINEVALLEY
VARDON PL
BRAID PL
GOLF BV
GREENDALE CR
COUNTRY CLUB BV
STANLEY BROOK BV
WOODLANDS CR
MEADOWSIDE PARK
MEADOWSIDE DR
CARLYLE CR
COMPTON PL
CLUBB IN
CORTEZ BY
ERLANDSON BY
BERING AV
COLUMBUS CR
FRANKLIN BY
ROBERT BY
HALIBURTON BY
SERVICE BY
CONNOR PL
KILMER AV
SANDSBURG BY
LEACOCK AV
FROST AV
THACKERAY BY
CARLYLE RD
SCA-LENA PL
COOK RD
LONG-FELLOW BY
BAN-CROFT ST
MASEFIELD PL
GALSWORTHY PL
ASSINIBOINE AV
WESTBOINE PL
ASSINIBOINE
GR
WUSGROVE CRES
SHER DR
WATER HOUSE PL
DOUGLAS ST
BANNER ST
BANNER
JERRITT BY
MORTON BY
LIPSETT CR
BY
SOUTHBOINE DR
YADKINK
PARADISE DR
ORCHARD VIEW BV
CHRISTOPHER CV
SANDY CV
MCCALLUM CR
BERKLEY ST
FURLAN BV
FLOOD BV
BROOK-DALE ST
CHARLESWOOD RD
CARLOTTA CR
CARLETTA
MUNICIPAL RD
THE BRICKS
CITATION PL
CC
ROSEBORO
COMMUNITY ROW
LOUVRE
APEY-SIDE AV
SANCTUARY DR
SAVILE AV
BELWOOD
SCOTSWOOD
GREENRIDGE AV
PEPPERLOAF CR
HARRIDGE RD
BOWNELL LN
DUNELM LN
RANNOCK AV
ROBINDALE
MOOR-STEAD BY
INVERARY
HADDINGTON
VANDORF RD
MIRIAM RD
GLENBUSH ST
BECK COVE
RIDGEWOOD AV
CHARLESWOOD DR
CHARLESWOOD CR
CHARLESWOOD BAY
CHARLESWOOD PL
CHARLESWOOD CRT
CHARLESWOOD MAY
CHARLESWOOD GATE
CHARLESWOOD HOUSE
CHARLESWOOD RIDGE
CHARLESWOOD GLEN
CHARLESWOOD COVE
CHARLESWOOD CRES
CHARLESWOOD MEWS
CHARLESWOOD WAY
CHARLESWOOD GROVE
CHARLESWOOD PARK
CHARLESWOOD BAY
CHARLESWOOD CRT
CHARLESWOOD CRES

Active Transportation Winter Strategy Proposal

Proposed Network - Daniel McIntyre Ward

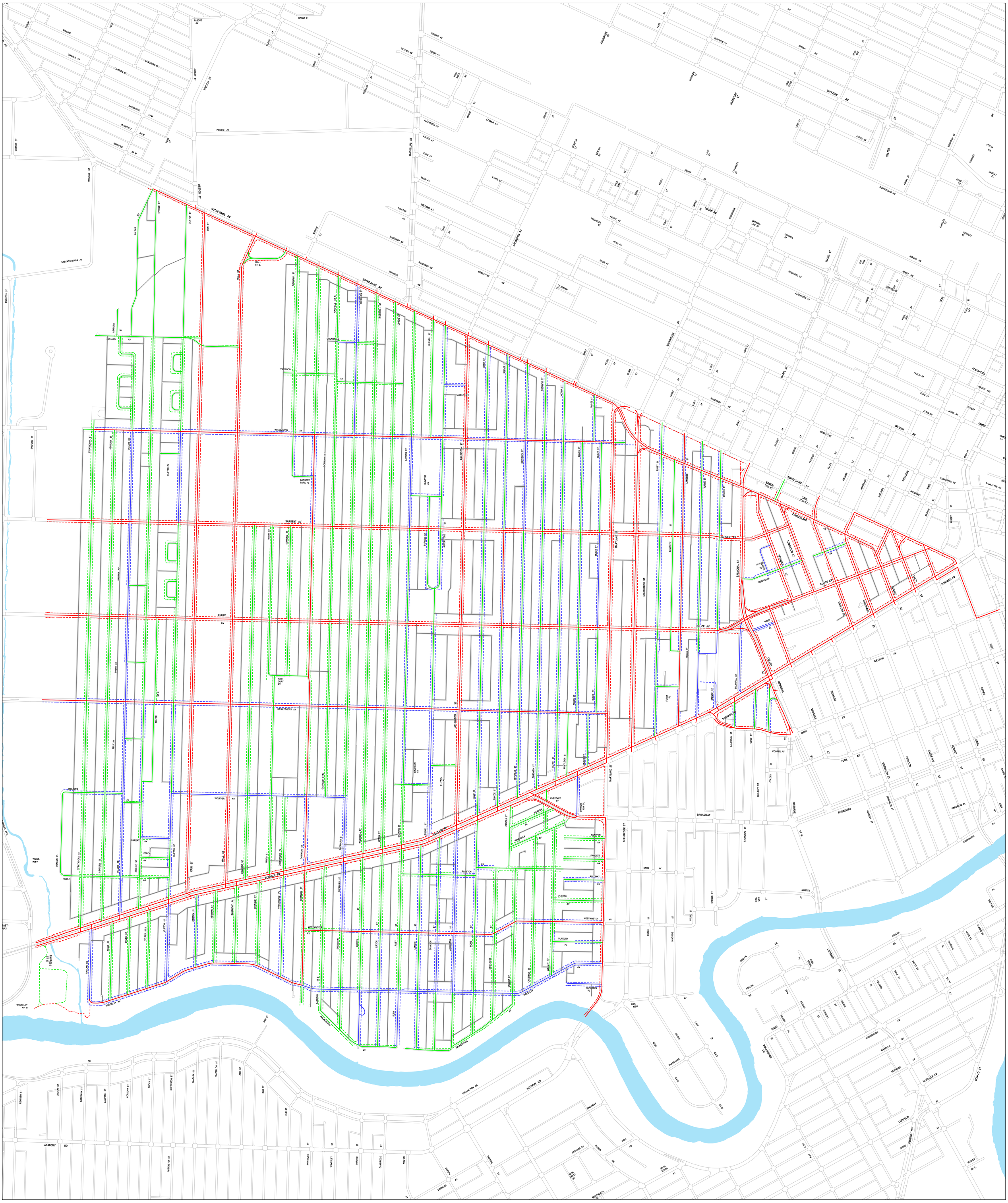

Legend

- Priority 1 Streets
- Priority 2 Streets
- Priority 3 Streets
- Priority 1 Walks/Pathways
- Priority 2 Walks/Pathways
- Priority 3 Walks/Pathways
- Alleys
- Street Outline
- Street Outline (Not In Service)
- River

REVISED
10:19 pm, Mar 20, 2018

Streets Maintenance
Work Management Branch

Active Transportation Winter Strategy Proposal

Proposed Network - Elmwood - East Kildonan Ward

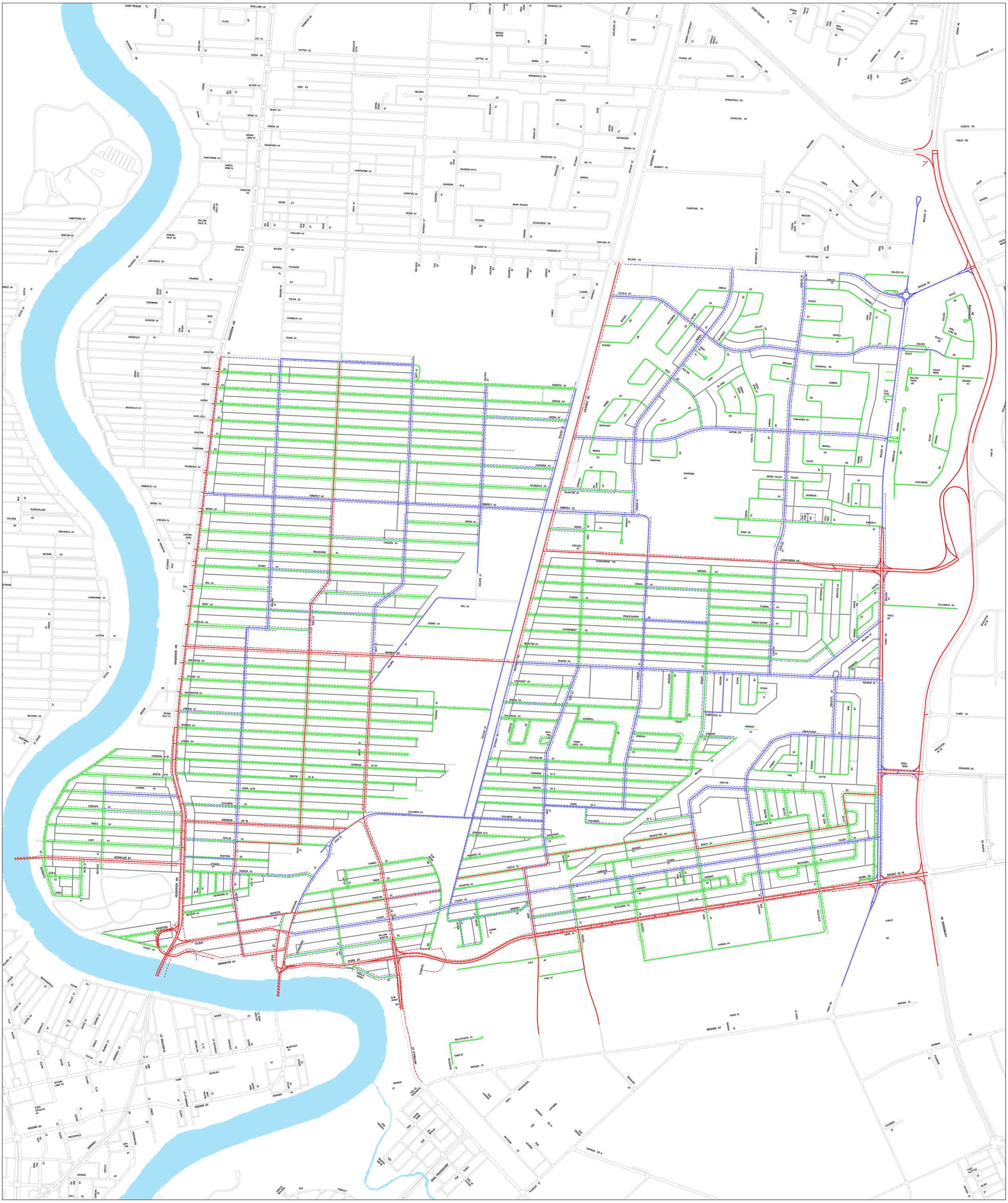
CHIEF PEGUIS TL
WHELLAMS LN
CLAUS BY
LITZ PL
ESSAR AV
SUTTON AV
GRADUATE PATH
DOWWOOD DR
BRIDGE-WATER CR
BRIAN ST
PAUFELD DR
GEMINI AV
SPRINGFIELD RD
DOWWOOD DR
EDELWEISS CR
CALLUM CR
BRET BY
ROBERT CARTWRIGHT PL
HAROLD PRICE PL
TAUNUS DR
DUNTS DR
JIM SMITH DR
SPRINGFIELD RD
LEXINGTON PK
FURNITURE PK
GATEWAY RD
BURNETT AV
RED OAK
MEGHAN CV
TANYA CV
MELANIE CI
ASHLEY CV
MANORDEE DR
CORDITE RD
PUBLIC RD
DRUM
SHAUNA
MOLSON ST
COLIN MAXWELL
STRON-BAY PL
BINNEY HILLS
MAN-THORNE AV
SOUTHWELL RD
JOROW-SKI CV
ALDERHILL CR
ROWNE CR
SPRING VALLEY RD
MAL-LOWS WY
GROUSE PL
MORRIS RD
SPRINGFIELD RD
KILDONAN DR
APPLETON ST
SLATER AV
CORINE ST
DEL ROY PL
IRVING PL
McKAY AV
EDISON AV
GRAND-VIEW ST
KINGSFORD AV
HAWTHORNE AV
HAWTH-ORNE PL
CHERITON AV
DEVON AV
ARMSTRONG AV
NEWTON AV
LEILA AV
WILLOW-DALE PL
LARCH-DALE CR
ROWAN-DALE CR
ROWAN-DALE AV
LARCHDALE CR
FRASERS GR
ROSSMERE CR
WOOD-VALE ST
GLENCOE AV
MOSSDALE AV
MOIR AV
DUN-VEGAN ST
LEIGHTON AV
ROBERTA AV
GREENE AV
LINDEN AV
WOODVALE ST
HAZEL DELL AV
OAKVIEW AV
DUNROBIN AV
HELMSDALE AV
KIMBERLEY AV
BRONX PL
CHELSEA PL
CANTER-BURY PL
McADAM AV
SMITHFIELD AV
RUPERTSLAND BV
COLLEEN RD
MAC ST
LANSDOWNE AV
LUXTON AV
SCOTIA ST
ST. CROSS ST
MACHRAY AV
MONTMER PL
REGINA ST
KILDONAN DR
KILDONAN DR S
McLEOD AV
MAXWELL PL
PLEASANT BY
COLVIN AV
DUNBEATH AV
FEARN AV
BRAZIER ST
HENDERSON HW
MELMAR PL
MACAULAY CR
MACAULAY PL
ARBY BY
ARBU-TUS PL
DE GRAFF CR
EADE CR
BROAD BY
IRVING-TON PL
VRYENHOEK CR
EDISON AV
KINGSFORD AV
DE GRAFF PL
IAN PL
RALEIGH ST
BARDAL BY
MARK PEARCE AV
CEDARCREST DR
STALKER BY
SHARRON BY N.
SHARRON BY S
ROSEWELL PL
ROTHESAY ST
ROCK ST
DE FEHR ST
CORINNE ST
OAKLAND AV
GOLSPIE ST
DUNDOON ST
MELNESS BY
TAIN BY
DUNNESS BY
HALKIRK BY
DOUNELY BY
KINNRADE BY
LERWICK BY
CAMEO CR
LAUDER AV
KIRKHILL CR
BRUNSWICK ST
LOGELIA ST
SORLEY ST
GRASSIE BV
KIRKSTONE WY
STE-FANE TAIL-LEE CV
TU-PELO AV
AMELIA CR
STACEY BY
MERRELL CR
JOHN TAYLOR PL
SIDDALL CR
BUDDEN GR
WITHROW CR
WITHROW ST
LONDON ST
LONDON PL
McCREERY CR
COLLEY CR
MENGHEN BY
RAVENHILL RD
LEMMEN DR
TOMLINSON AV
ANTRIM RD
MORLEY BY
DAMERY CR
MERRILL CR
AVACO DR
GREEN VALLEY BY
TREGER BY
SNOWDON BY
BIDDLAH AV
KEEWE TIA ST
MOLSON ST
TIMBERLINE DR
DEERING CR
SILVER SPRINGS DR
EAGLEMERE DR
ALLI-THEA PL
WALTER PIPER GR
EAGLE-MERE DR
CROZIER AV
SCHMIDT ST
EAGLE DR
GOLDEN RD
ROUTLY RD
KIRK-LAND RD
COLDEN CR
LAGIMODIERE BV
ROBERT ST
HUM ST
REEN-DERS RD
REENDERS DR
RAINSTON AV W
ALMEY AV
PRICE DR
CALLSBECK AV
MOLSON ST
GARDE WY
BRISTOL ST
BATTISHALL ST
MONCTON AV
FLEMING AV
PRINCE RUPERT AV
GOVERNMENT AV
MONCTON AV
MUNROE AV
LOGELIA ST
GATEWAY RD
LINDHURST AV
HOSKIN AV
DALLENLEA AV
ADAMDELL CR
ROBIN HOOD CR
WYN-TEN CRES
DONEGAL BY
TUDOR CR
MARION ST
BRYANT ST
REGION ST
BYARS BY
BYARS PL
HAMPSTEAD AV
BENNETT AV
CONNERY AV
NORWICH AV
KEENLEYSIDE ST
PRESTIA ST
KIEL BY
LOWERY BY
CROCUS CR
PIKE
SUTTIE
KENT RD
MANHATTAN AV
WILFORD ST
COLVER ST
KENT RD
LOCHE ST
WAGNER ST
FIGARO ST
BEACH AV
TALBOT AV
McCALMAN AV
HERBERT AV
CAMERON ST
LESTER ST
CASTLE AV
WINDSOR AV
SANCHURST AV
JOHNSON AV E
CHALMERS AV
UNION AV E
MARTIN AV E
HARRISON AV E
GREY ST
ROSS AV
MARTIN AV W
HARRISON AV W
LARSON AV
BOWMAN AV
JAMISON AV
WINTERTON AV
MUNROE AV
OTTAWA AV
WASHINGTON AV
ROOSE-VELT PL
BISSON DR
TRUEMAN ST
MARY ST
GOLDIE ST
GOLSPIE ST
DOBBIE AV
NEIL AV
TRENT AV
DONALDA AV
SYDNEY AV
MELBOURNE AV
CHELSEA AV
BRONX AV
KIMBERLEY AV
HELMSDALE AV
DUNROBIN AV
KIMBERLEY AV
BRONX AV
CHELSEA AV
CONCORDIA AV
SIMPSON AV
CONSOL AV
FLEMING AV
PRINCE RUPERT AV
GOVERNMENT AV
MONCTON AV
MUNROE AV
CALLSBECK AV
PRICE DR
MOLSON ST
PAMET RD
REGENT AV W
NAIRN AV
MISSION ST
PARIS ST
AUBURN ST
MISSION ST
McCUTCHEON ST
BOOTHERSON ST
ARCHIBALD ST
RUE LA VERENDRYE
RUE NADEAU
MARION AVENUE
RUE NOTRE DAME
RUE DU MOULIN
RUE
BOUL PROVENCHER
RUE LA FLECHE
RUE TISSOT
RUE LAGIMODIERE
RUE GAREAU
RUE LAURIER
McLEAN ST
DAWSON RD N
PLANQUET ST
BEAULIEU ST
RUE PROVENCHER
BOUL LAGIMODIERE
DAWSON RD
RUE
THIBAULT
CORDELIA RIVIERE
MISSION ST
FOURNIER ST
WARMAN RD
THIS-NOTTEN ST
BLAIR ST
HOLTON ST
STAPLETON ST
HUNT ST
KENNEDY-DEW ST
CHESTER ST
THOMAS AV
PUBLIC RD
LAGIMODIERE BV
RAINSTON AV W
STAPLETON RD
ELMWOOD RD
ELM WOOD RD
COLE AV
TYNE AV
NAIRN AV
MIDWINTER AV
TALBOT AV
TALBOT
RIVERTON AV
MIGHTON AV
DEARBORN AV
HESPELER AV
LEBLEIE AV
LOGBY AV
BEATRICE ST
BALSAM ST
GORDON AV
STANIER ST
McINTOSH AV
POPLAR AV
HART AV
NOBLE AV
COBOURG AV
CARMEN AV
CHALMERS AV
UNION AV W
MARTIN AV W
HARRISON AV W
JOHNSON AV W
LEVIS ST
ROCK ST
ALLAN ST
THAMES AV
TWEED AV
RIVERTON AV
TALBOT AV
WILLIAM NEWTON AV
NAIRN AV
DEAL BERRY AV
STANDISH ST
LAY ST
BURNS ST
MAIL ST
LAY ST
ROSS AV
ROVER AV
BUTTER-NUT ST
ROSS AV
ROSLYN RD
ROSLYN RD
ROSLYN RD

Active Transportation Winter Strategy Proposal

Proposed Network - Fort Rouge - East Fort Garry Ward

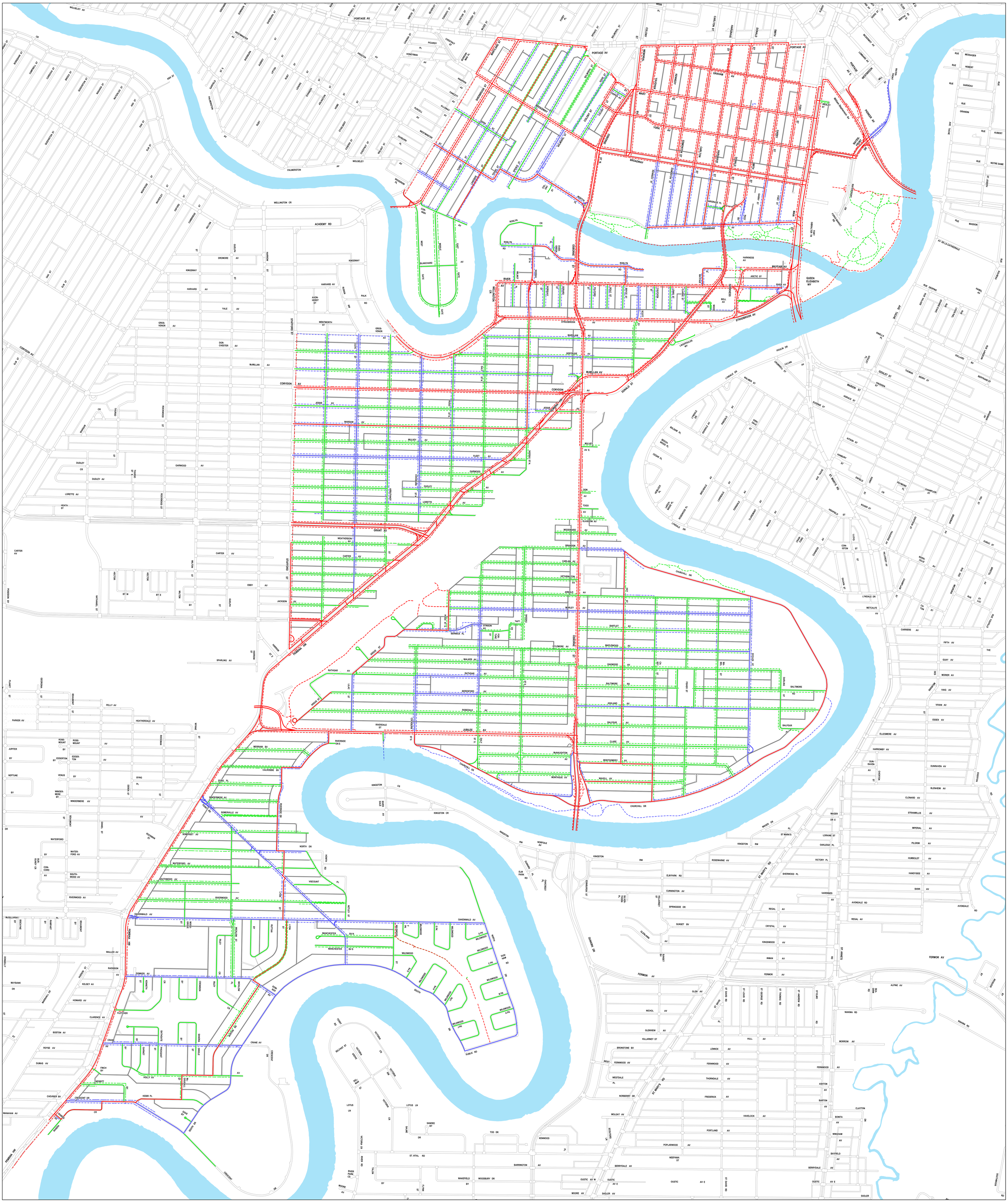
PORTAGE AV
WOLSELEY AV
PALMERSTON AV
ASH ST
WELLINGTON CR
ACADEMY RD
KINGSWAY
HARVARD AV
YALE AV
DROMORE AV
CORYDON AV
CORYDON
McMILLAN AV
JESSIE AV
WARSAW AV
MULVEY AV
FLEET AV
GARWOOD AV
DUDLEY AV
LORETTE AV
GRANT AV
WEATHERDON I AV
CARTER AV
EBBY AV
JACKSON AV
SPARLING AV
PEMBINA HWY
STRADBROOK AV
WARCLAW AV
GERTRUDE AV
BROADWAY
GRAHAM AV
MARY AV
YORK AV
ASSINIBOINE AV
HARGRAVE PL
ROSLYN RD
ROSLYN CR
RIVER AV
MAYFAIR AV
HARKNESS AV
ARCTIC ST
QUEEN ELIZABETH WY
BELL AV
WESTMINSTER AV
SHERBURN ST
AUBREY ST
LIPTON ST
RUBY ST
LOUISE ST
EVANSON ST
ARGYLE ST
HOME ST
ETHELBERT ST
CARIBOU ST
CHESTNUT ST
HILLARY ST
DUNDURN PL
WESTMINSTER AV
PICARDY PL
HONEYMAN AV
KNAPPEN AV
FANCETT AV
ALLOWAY AV
PURCELL AV
WOODROW PL
PRESTON AV
GARFIELD ST S
PALMERSTON AV
RUBY ST
MONTROSE ST
WAVERLEY ST
OXFORD ST
CAMBRIDGE ST
NOLTON ST
OAK ST
ELM ST
GUERNSEY ST
CAMPBELL ST
CORDOVA ST
BROCK ST
GUERNSEY ST
NIAGARA ST
WATERLOO ST
ASH ST
BOWMAN ST
DOMINION AV
WESTMINSTER AV
SHERBURN ST
AUBREY ST
LIPTON ST
RUBY ST
LOUISE ST
EVANSON ST
ARGYLE ST
HOME ST
ETHELBERT ST
CARIBOU ST
CHESTNUT ST
HILLARY ST
DUNDURN PL
WESTMINSTER AV
WOLSELEY AV
PALMERSTON AV
WOODROW PL
PORTAGE AV
CHESTNUT ST
PICARDY PL
HONEYMAN AV
BOWBRIDGE MAN PL
HARTFORD ST
SHERBROOK ST
BALMORAL ST
SCOTT ST
COOPER AV
CLOUSTON ST
CLOUSTON CR
CLOUSTON PL

Active Transportation Winter Strategy Proposal

Proposed Network - Mynarski Ward

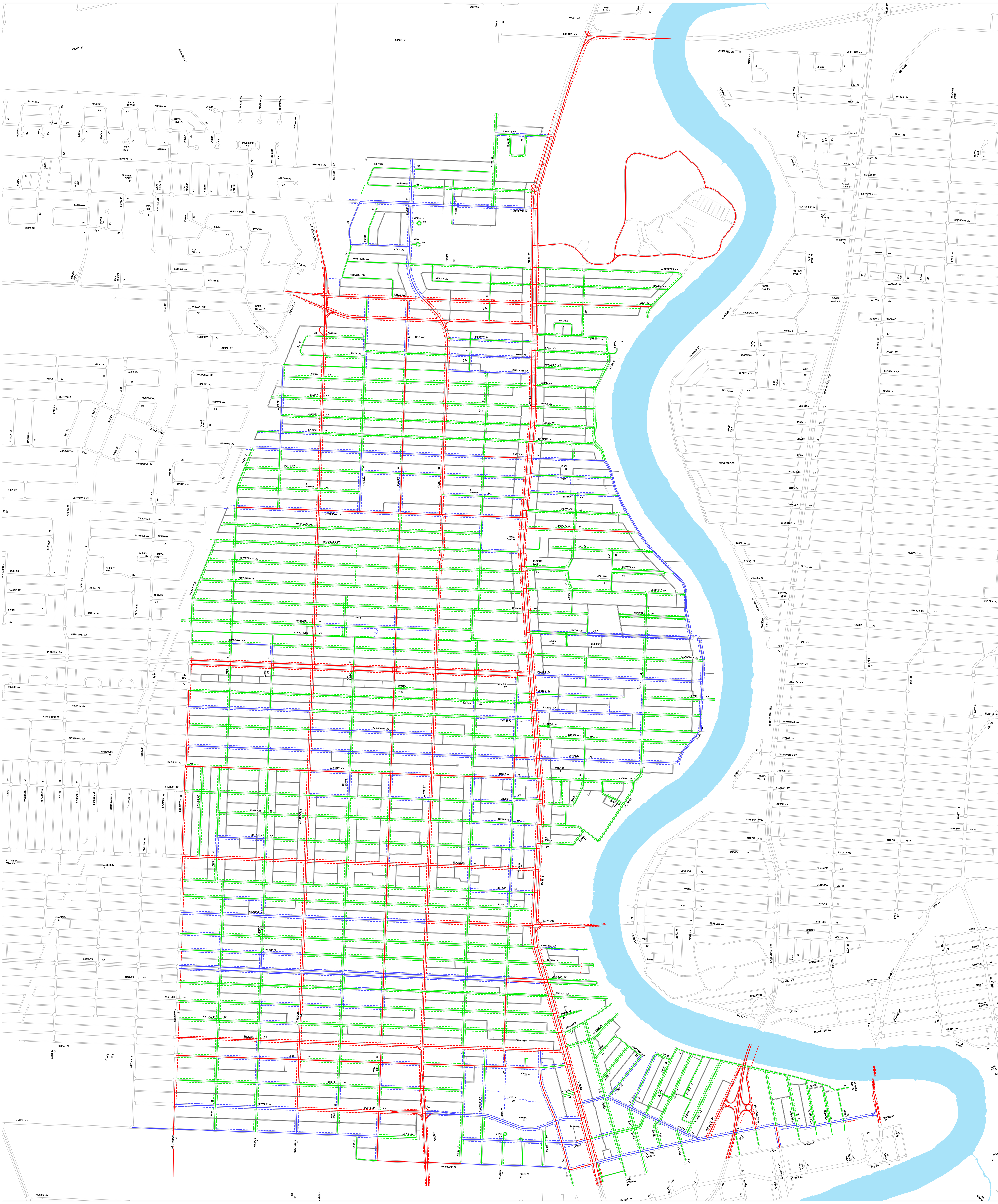

Legend

- Priority 1 Streets
- Priority 2 Streets
- Priority 3 Streets
- Priority 1 Walks/Pathways
- Priority 2 Walks/Pathways
- Priority 3 Walks/Pathways
- Alleys
- Street Outline
- Street Outline (Not In Service)
- River

REVISED
10:54 pm, Mar 20, 2018

Streets Maintenance
Work Management Branch

Active Transportation Winter Strategy Proposal

Proposed Network - North Kildonan Ward

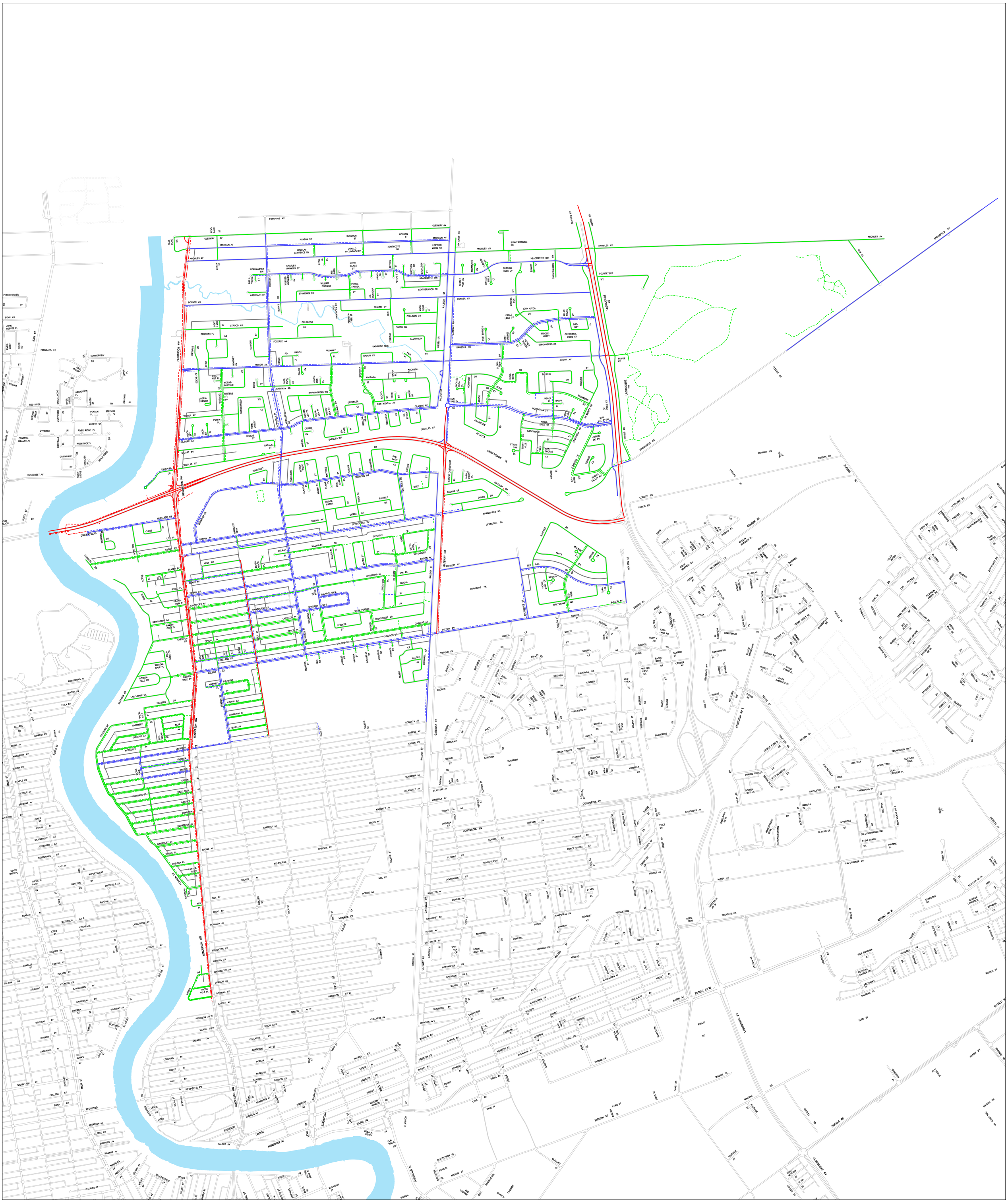

REVISED
11:08 pm, Mar 20, 2018

Streets Maintenance
Work Management Branch

Active Transportation Winter Strategy Proposal

Proposed Network - Old Kildonan Ward

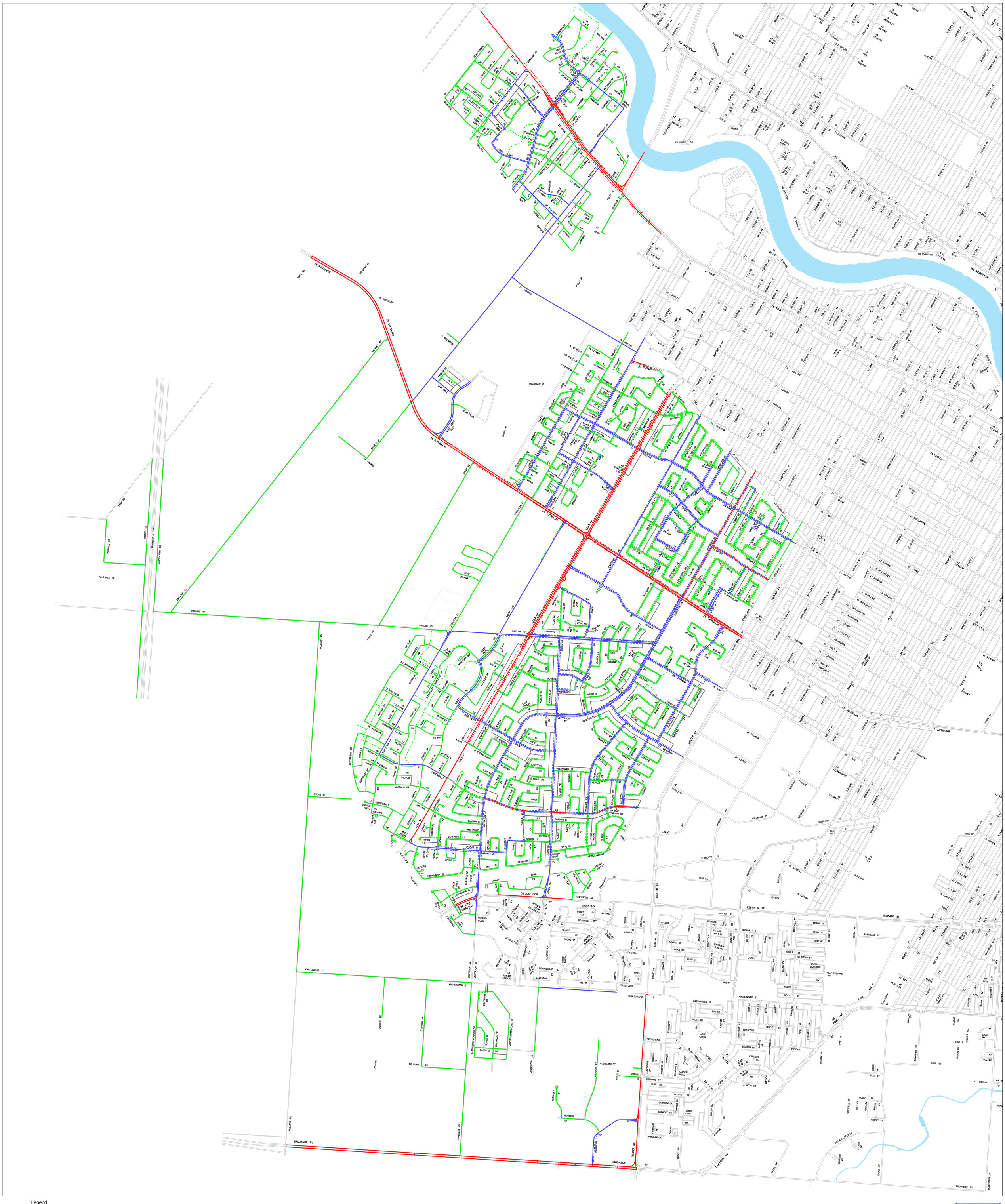

Legend

- Priority 1 Streets
- Priority 2 Streets
- Priority 3 Streets
- Priority 1 Walks/Pathways
- Priority 2 Walks/Pathways
- Priority 3 Walks/Pathways
- Alleys
- Street Outline
- Street Outline (Not In Service)
- River

REVISED
11:12 pm, Mar 20, 2018

Streets Maintenance
Work Management Branch

Active Transportation Winter Strategy Proposal

Proposed Network - Point Douglas Ward

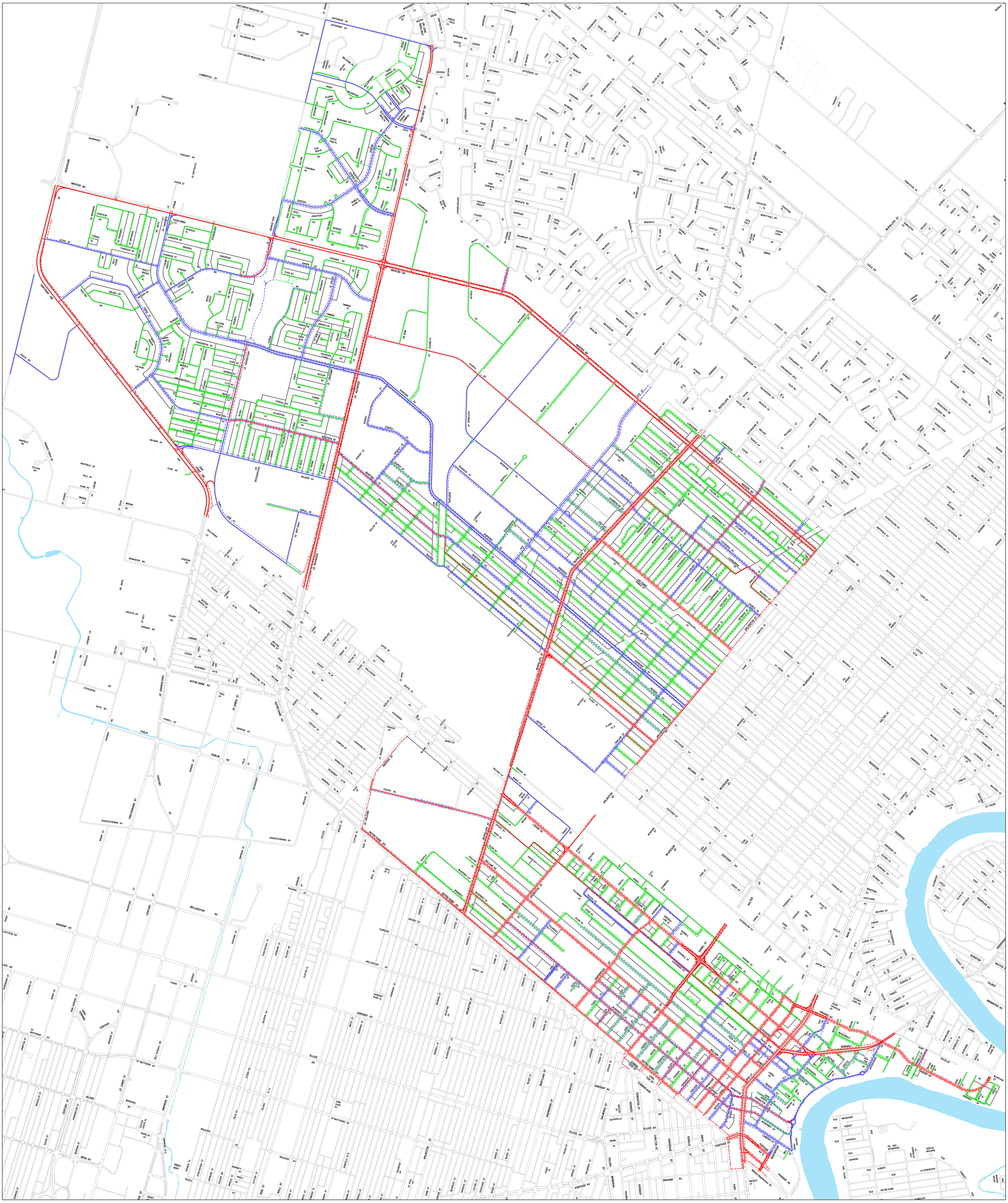

Legend

- Priority 1 Streets
- Priority 2 Streets
- Priority 3 Streets
- Priority 1 Walks/Pathways
- Priority 2 Walks/Pathways
- Priority 3 Walks/Pathways
- Alleys
- Street Outline
- Street Outline (Not In Service)
- River

REVISED
11:14 pm, Mar 20, 2018

Streets Maintenance
Work Management Branch

Active Transportation Winter Strategy Proposal

Proposed Network - River Heights - Fort Garry Ward

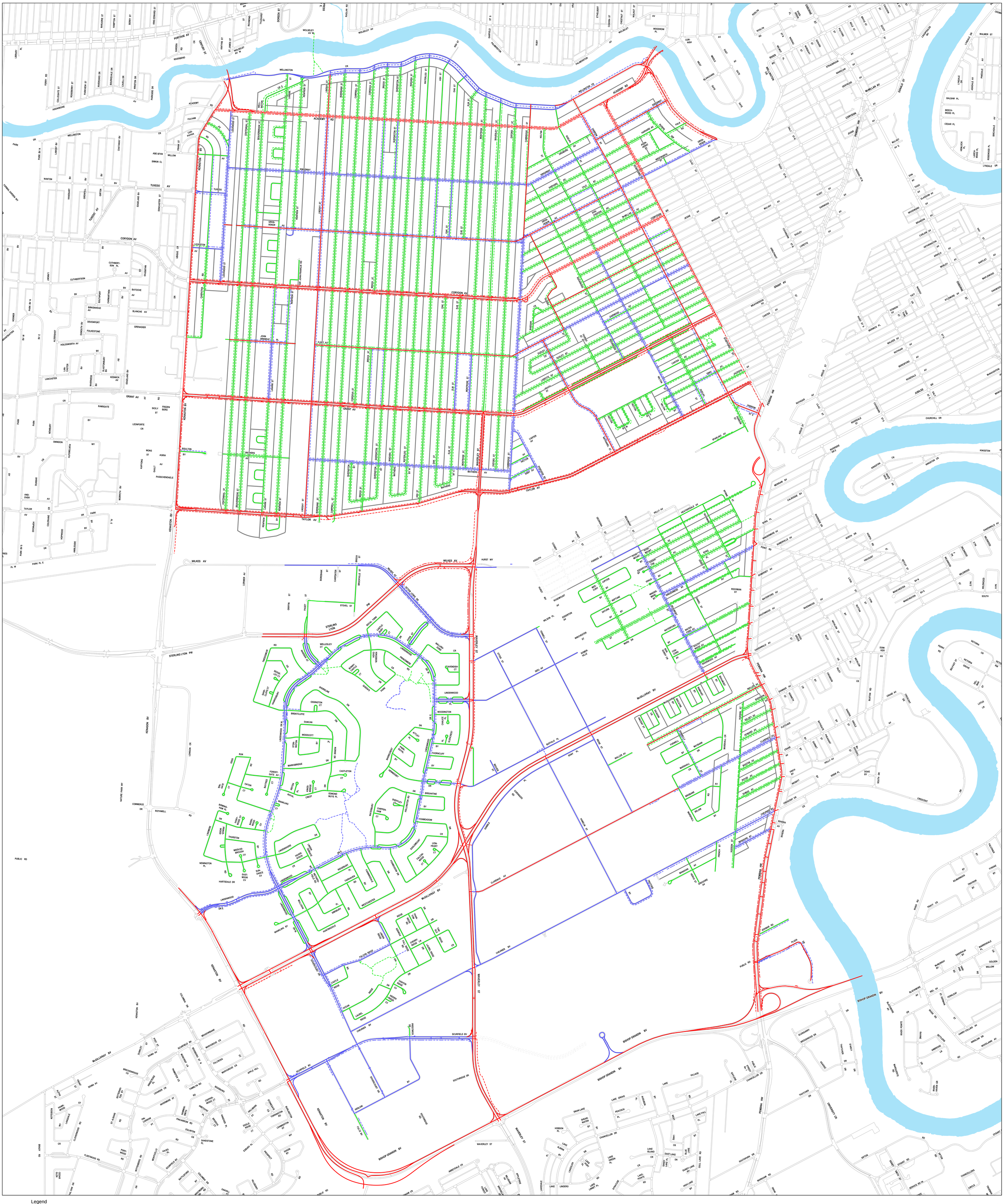
PORTAGE AV
WOLSELEY AV
ASSINIBOINE PARK
ACADEMY RD
WELLINGTON CR
CORYDON AV
GRANT AV
TAYLOR AV
KENASTON BV
MCGILLVRAY BV
WAVERLEY ST
PEMBINA HWY
BISHOP GRANDIN BV
STERLING LYON PW
RIVER AV
WILKES AV
TUXEDO AV
FLEET AV
JOHN BREBEUF CR
LINDENWOOD DR
RIVER HEIGHTS
FORT GARRY
CENTENNIAL ST
LOCKSTON AV
CARPATHIA RD
ACADEMY
FULHAM
CARPATHIA
WILLOW
SIMKIN CL
ABE AFAN
FRANK ST
NANTON
HANDART
GRENFELL
GIRTON
EDGELAND BV
DORCHESTER ST
CUTHBERTSON
BATOCHE
BIRKENHEAD AV
DEVONPORT
FOLKESTONE
GRENADIER
BLANCHE AV
HOLDSWORTH AV
LANCASTER
KESWICK AV
INVERNESS
CLASTONBURY
LAS CASTER
ALDERSHOT
EXMOUTH BV
SOUTHPORT
CARNARVON
HOMER
MOUNTBATTEN
CUTHBERT-SON PL
RAMSGATE
SICILY
FREZEN BERG
LEONFORTE
SWINDON
MONS
AGRIA
KAPYONG
GAULT
PASSCHENDAELE
BOULTON
MATHERS
TAYLOR
TUXEDO
CORYDON
GROS-VENOR
LOCKSTON
CARPATHIA
JOHN BREBEUF
FLEET
GRANT
SICILY
LEONFORTE
SWINDON
MONS
AGRIA
KAPYONG
GAULT
PASSCHENDAELE
BOULTON
MATHERS
TAYLOR
WILKES
HURST WY
BROCK ST
RIVER AV
WATER LOOP RD
STERLING LYON PW
WELLESLEY CT
ROYAL YORK
CASTLE-DOWN CT
JACOB ST
WALLING FORD
CR
CAVENDISH CT
LINDENWOOD
PL
WOODINGTON
CHALICE PL
GLENCAIRN CT
THORNCLIFFE
BY
BRIGANTINE
FOXMEADOW
EAGLECREST
LION-HEART
FALCON RIDGE CT
FOXMEADOW PK
FOXMEADOW DR
CR
WESTCHESTER
HUNTINGDALE
MALLIAM
SHREWSBURY
PL
RD
RIDGEBURY
FARNHAM
FARNDALE
BY
WATER-FORD RD
WATER-FORD
LINDENWOOD DR E
LINDENWOOD DR W
LINDENWOOD
PRINCEMERE
RD
CR
BOWEL CASTLE CT
GREEN HAM
SHORELINE
OSSINGTON CT
BRENTCLIFFE
DUNCAN
WOODCOTT
STON-BRIDGE
MARKSBRIDGE
SIR SIMON
CASTLETON CT
EDMOND MUYS PL
ROYAL
KING'S BRIDGE CRES
RUN
RIVER
RD
WIL-GATE CT
FOREST-GATE AV
TIPTON CT
BAYTREE CT
BRYON PL
RAMKLING CT
BIRMING-HAM PL
HOLY WOOD CT
SAINT WOOD CT
LINKMERE
OSCAR CRES
THURSTON
MIDDLES-BROUGH CV
HAVEN STOCK CR
LINDENMERE
LINDEN TERRACE
NEWINGTON PL
HARTSDALE DR
EAST-MOOR CV
SUN-DANCE CV
DUNSTABLE
DUNSTABLE PL
DUNSTABLE RD
DUNSTABLE PK
DUNSTABLE CR
DUNSTABLE BY
DUNSTABLE CT
DUNSTABLE PL
DUNSTABLE DR
DUNSTABLE BY E
DUNSTABLE BY W
DUNSTABLE AV
DUNSTABLE ST
DUNSTABLE CV

Active Transportation Winter Strategy Proposal

Proposed Network - South Winnipeg - St. Norbert Ward

Legend

- Priority 1 Streets
- Priority 2 Streets
- Priority 3 Streets
- Priority 1 Walks/Pathways
- Priority 2 Walks/Pathways
- Priority 3 Walks/Pathways
- Alleys
- Street Outline
- Street Outline (Not In Service)
- River

REVISED
11:21 pm, Mar 20, 2018

Streets Maintenance
Work Management Branch

Active Transportation Winter Strategy Proposal

Proposed Network - St. Boniface Ward

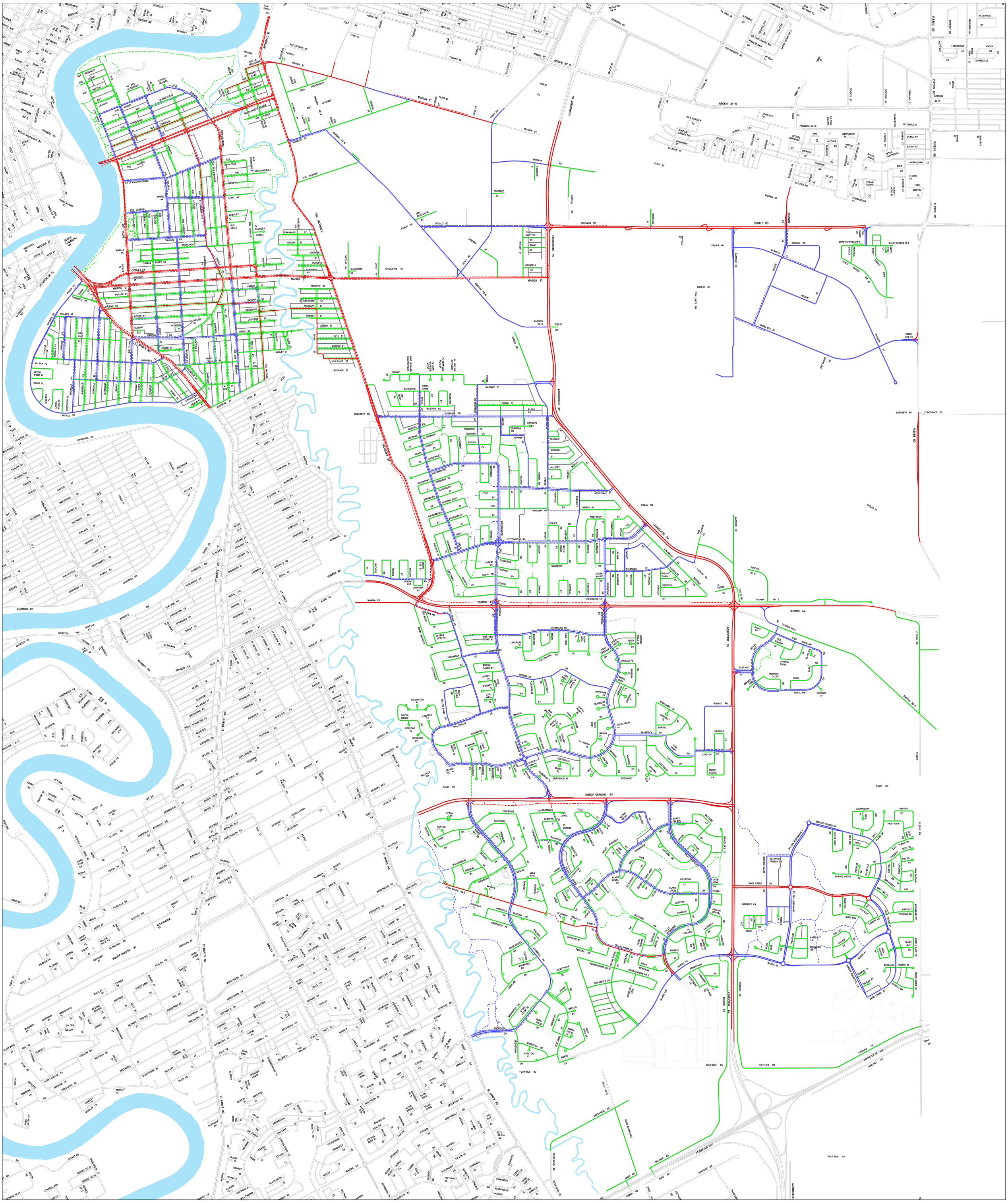

Legend

- Priority 1 Streets
- Priority 2 Streets
- Priority 3 Streets
- Priority 1 Walks/Pathways
- Priority 2 Walks/Pathways
- Priority 3 Walks/Pathways
- Alleys
- Street Outline
- Street Outline (Not In Service)
- River

REVISED
11:32 pm, Mar 20, 2018

Streets Maintenance
Work Management Branch

Active Transportation Winter Strategy Proposal

Proposed Network - St. Charles Ward

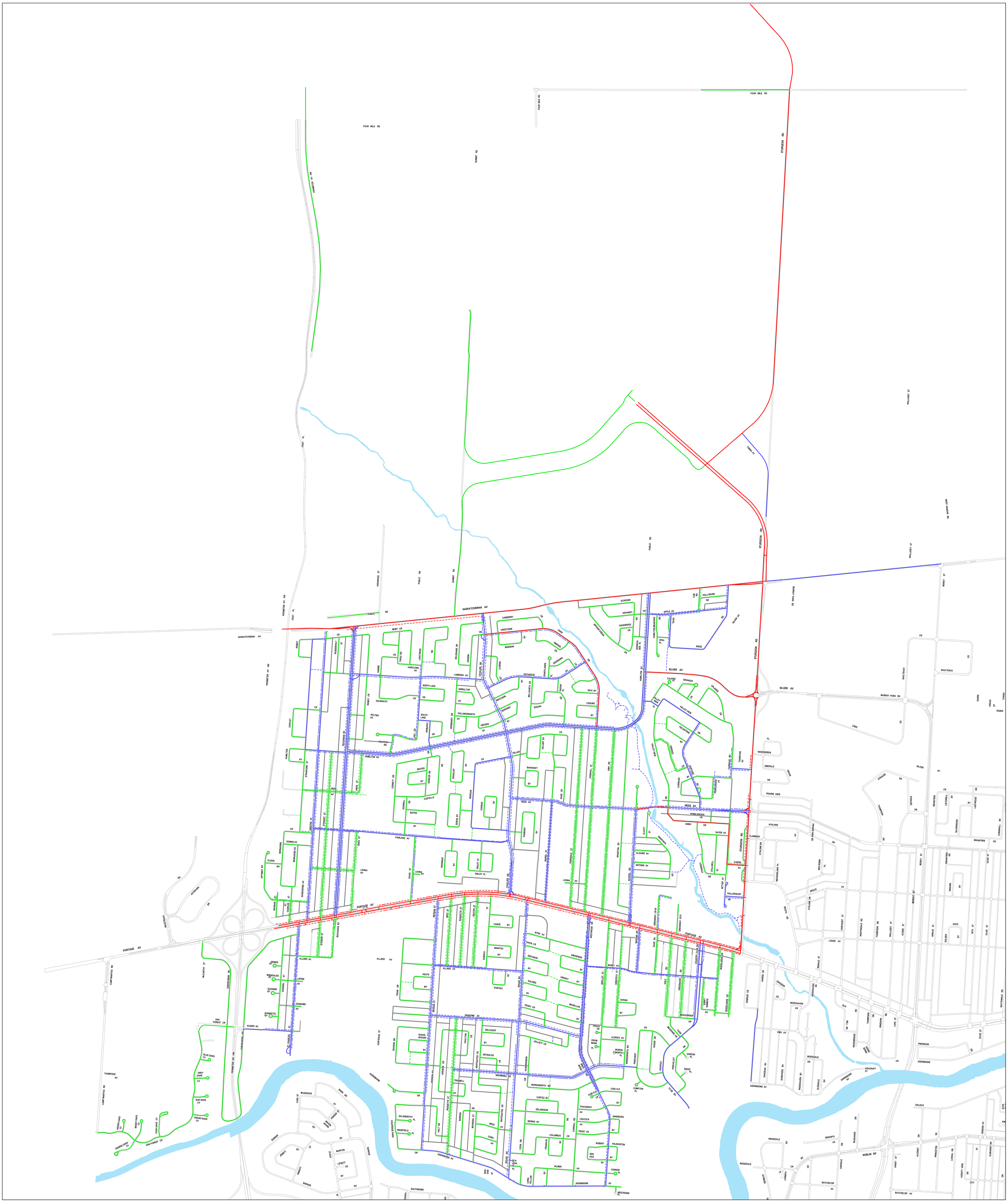
FOUR MILE RD
PERIMETER HWY 101
SUMMIT RD
FOUR MILE RD
FOUR MILE RD
STURGEON RD
FOOT PL
HIGHWOOD ST
PUBLIC RD
SUMMIT RD
SASKATCHEWAN AV
PERIMETER HWY 101
TOWN PT
STURGEON RD
PUBLIC RD
WALLASEY ST
WEST GRANDE RD
WALLASEY ST
MURRAY ST
SASKATCHEWAN AV
PERIMETER HWY 101
CAPULET
RISBEY
RUSSENHOLT ST
CR
NEMY CR
TOPAZ RD
LAKE RIDGE RD
HARVLONG AV
SABINE
RISBEY CR
GALBRAITH
PELTIER AV
REDFERN RD
NORTH LAKE
SOUTH LAKE
HOLLINGSWORTH AV
MEDGES
DELORAINE DR
ASHERN
CAVALIER DR
LUMSDEN AV
GIBRALTAR
MCCAGHERN
GERRARD
MACKIE
GOWLER RD
HIGHCLIFF
MORGAN
CARSON
CORBETT DR
GERRELL RD
BUFFIE
COSTELLO
DORAN BY
CARBERRY
CRESTVIEW
MAKINAK
HIWOOD
RISBETT
VOYAGEUR
GERRARD
SANDYLANDS
BELLANISTA CR
ROGAN
INCH BY
LEISURE
HILLARY
BANCROFT
SAGE CR
NESS AV
DANBURY
FAIRLANE AV
FERNBANK
RIDLEY PL
RIDLEY ST
LIVINIA AV
DAVID ST
BURRIL ST
RANDALE ST
VIMY RD
PARKHILL ST
HAMILTON AV
STRATFORD ST
ROBSTRE ST
STEWART ST
HUGH ST
LINDY ST
BERNADINE CR
DOWNS AV
OLSON WY
OPTIMIST WY
DUROCHER AV
MAJEAU ST
ST CHARLES ST
PORTAGE AV
BOSCO ST
BEST ST
ROBERTS ST
SEATON ST
BUCHANAN BV
ALLARD AV
DENNIS BY
BRENDALEE BY
LEPINE AV
SUZANNE BY
GAGNON ST
SANSOME AV
JEANNETTE BY
AUGER AV
OAK FOREST CR
BLUE OAKS CV
GREY OAKS CV
BUR OAKS CV
GRAND OAKS CV
THOMPSON AV
CAMP MANITOU RD
TRIDON OAKS CV
MOSSY OAKS CV
PRAIRIE OAKS CV
FOUR OAKS CV
OAK FOREST CR
OXBOW BEND RD
MCARTHY ST
AUTOMARK RD
AUTOMARK DR
PORTAGE AV
CAMP MANITOU RD
PERIMETER HWY 101
ASSINIBOINE
MUSGROVE ST
CASS ST
SHIRER DR
FERGUS ST
BRYCE ROBBIE
BARBER ST
JERRETT BY
BENNETT ST
MORTON BY
SPENCE ST
LIPSETT CR
BARBER ST
BARBER ST
SOUTHBINE
PORTAGE AV
ALLARD AV
KEATS WY
TWAIN DR
BOSCO ST
SANSOME AV
SHAKE-SPEARE
PORTAGE DR
BELCOURT
HOUSTON CR
REYNOLDS AV
WHITEGATES CR
ASSINIBOINE AV
ADDISON AV
ADDISON CR
TRICHELL
BROWNING BV
BAGNETTE ST
HOLT DR
BARBRA
MAUREEN ST
WEST
COOK AV
COOK RD
SCA-LONA PL
LONG-FELLOW
BAN-DON ST
ROGUE RD
CANOE BY
MANITOU BY
SUMACH
PONTIAC
RYRD AV
DAVIS CR
ERICSSON
AMUNDSEN
HENDAY
GALINEE
PEARY CR
MAGELLAN
ALLARD AV
MCKEY AV
SHELLEY ST
ORKNEY ST
BYRON
POOLE CR
DRUM-MOND PL
ALDRICH AV
WORDS-WORTH PL
WORDSWORTH WY
CARLYLE CR
CARLYLE
CORTEZ BY
ERLANDSON
THACKERAY AV
BERING AV
LEACOCK AV
FROST AV
COLUMBUS CR
FRANCIS BY
CARROLL RD
SANDBURG
ROBERT
HALIBURTON
BER-VICE
KILMER AV
CONNOR
ASSINIBOINE AV
WESTBORNE PL
ACHESON
DOHANEY CR
GOODRIDGE CR
ARTHUR CREAK
SOMMERVILLE PL
APPLE LN
OPAL PL
HOLLYBURN RD
RIDGE RD
SILVER AV
HAMILTON AV
CALPINE PL
GRANADA
ORLANDO
VALLEY VIEW
FIELDSTONE
HARVEST LN
HIGH LATITUDE
WESTRIDGE
CARRIAGE RD
PEBBLEWOOD LN
KIRBY DR
SAYER AV
ALCOTT ST
AMARANTH
ALGUIRE AV
ANTOINE AV
LOCHDALE
STILLWELL DR
SETTER ST
HALLONQUIST DR
KHARTON BV
SCHOOL RD
GREENWAY CR W
GREENWAY CR E
BANTING DR
DAIR BY
COUNTRY CLUB BY
WOODLANDS CR
MEADOWSIDE DR
MEADOWLARK DR
MEADOWLARK PL
SILVER AV
MURRAY PARK RD
SAULTEAUX CR
CREE CR
SABRE ST
ARGUS ST
CARIBOU ST
WOODGREEN PL
EMERALD GROVE
PRAIRIE VIEW DR
THORNTON AV
STRAUSS DR
THOMPSON RD
SILVER AV
SYDYSILK DR
BRAINTREE CR
LISTOWELL BY
LADYWOOD CR
CORNWALL BV
SILVERWOOD BV
ATHLONE DR
FLAMINGO AV
ATHLONE DR
MEADOWLARK PL
RED ROBIN PL
BRAINTREE RD
BRUCE AV
SAVANIK BY
OLIVE ST
ATHLONE DR
HARCOURT ST
NORTHDALE RD
THOMPSON DR
WALLASEY ST
ALDINE ST
ARGUE ST
GOLDEN GATE BY
RITA ST
LODGE AV
RONALD ST
HARRIS BV
DAVIDSON CR
ARMOUR CR
WOODHAVEN CR
WOODHAVEN BV
EMO AV
OLD TIMBER RD
WOODBRIDGE CR
THOMPSON DR
WINDHAM RD
LAKE ST
PINEWOOD DR
ASSINIBOINE CR
ASHCROFT PT
WOODDALE DR
OAKDALE BV
SUNNYSIDE BV
WOODHAVEN BV
GLENDALE BV
ASSINIBOINE AV
ASSINIBOINE AV
VIALOUX DR
HERON AV
ELMHURST RD
LAGIMODIERE BLVD
RIDGEDALE CR
RIDGEDALE BV
BISHOP'S LN
MCGAVER DR
ROBLIN BV
CAMDALE CR
ALCREST DR
PRINCETON BV
HANDY ST
VARSITY VIEW DR
CITY DR
BATCHELOR AV
BATCHELOR AV
KINGSWOOD
CLUB BV
COMPTON PL
BRAD PL
PINEVALLEY DR
HAGEN DR
MEADOWSIDE DR
XANTHE DR
CONVOY DR
AMHERST DR
VARDON PL
WOODLANDS CR
GREENACRE BV
GOLF BV
DAIR BY
BANTING DR
GREENWAY CR E
GREENWAY CR W
WESTWOOD DR
MCKEY AV
ORKNEY ST
SHELLEY ST
ROGUE RD
PORTAGE AV
RANDALE ST
BURRIL ST
DANBURY BY
SAGE CR
NESS AV
VIMY RD
PARKHILL ST
HILLARY BY
BANCROFT BY
HIGHCLIFF BY
MORGAN
CARSON BY
DORAN BY
CORBETT DR
GERRELL RD
BUFFIE BY
COSTELLO
MACKIE BY
GOWLER RD
DR
LINDY ST
HUGH ST
STEWART ST
ROBSTRE ST
STRATFORD ST
HAMILTON AV
BUCHANAN BV
RISBEY CR
RUSSENHOLT ST
RISBEY
CAPULET
CR
PELTIER AV
REDFERN RD
SOUTH LAKE
NORTH LAKE
HOLLINGSWORTH AV
MEDGES
GERRARD
MCCAGHERN
GIBRALTAR
BY
LUMSDEN AV
CAVALIER DR
ASHERN
DELORAINE DR
HIWOOD
MAKINAK
CRESTVIEW
CARBERRY
PARK
RISBETT
VOYAGEUR
GERRARD
SANDYLANDS
BELLANISTA CR
ROGAN
INCH BY
LEISURE
BY

Active Transportation Winter Strategy Proposal

Proposed Network - St. James - Brooklands - Weston Ward

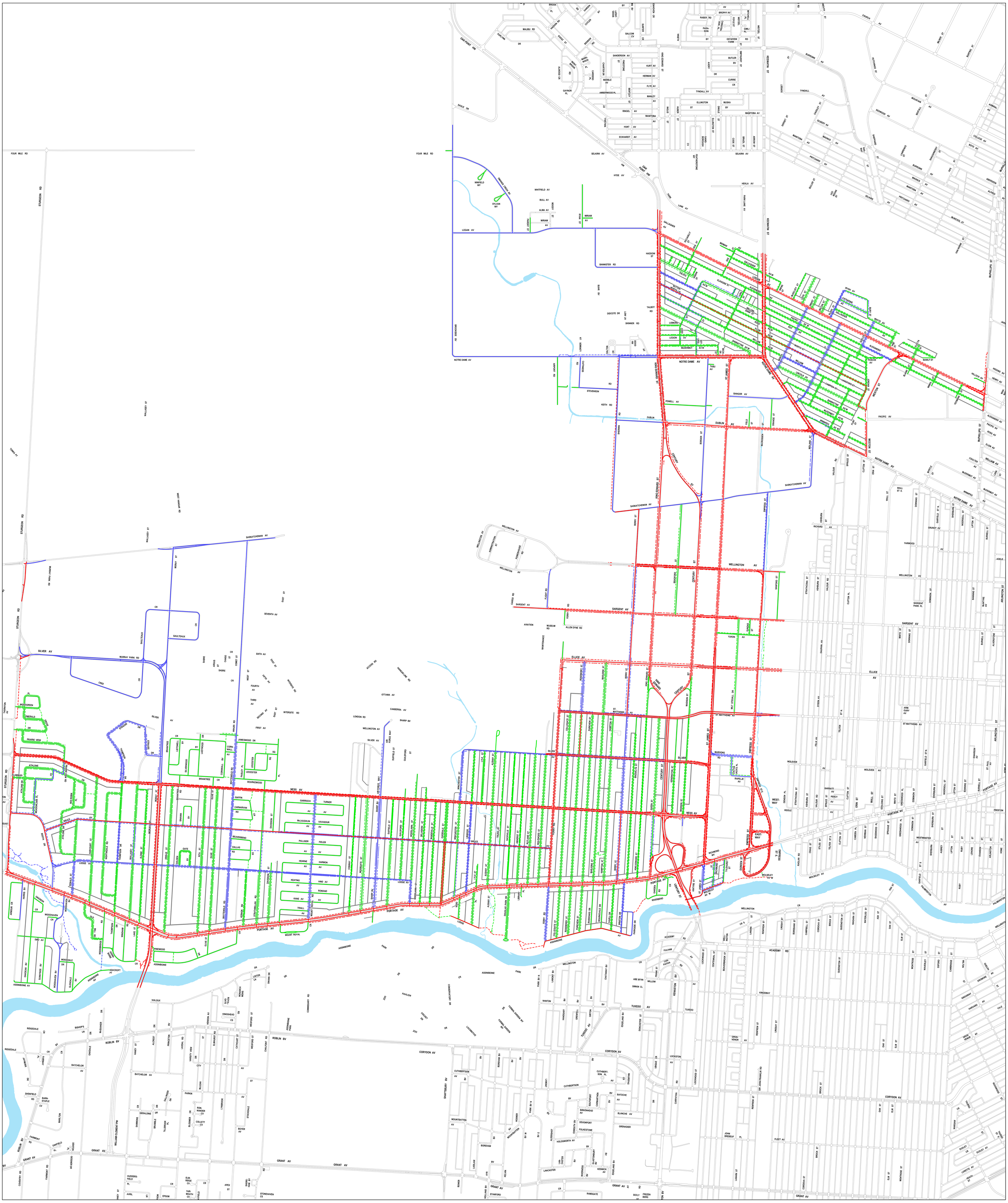
FOUR MILE RD
STURGEON RD
WALLASEY ST
SASKATCHEWAN AV
MURRAY PARK RD
SAULTEAUX
CREE
SILVER AV
WOODGREEN
EMERALD GROVE
PRAIRIE VIEW
ATHLONE DR
LABINGO
ROSS FERN
BRUCE
HARCOURT ST
LODGE AV
DONALD ST
NORTHDALE RD
THOMPSON DR
WALLASEY ST
ALONE ST
ANGUS ST
GOLDEN
GATE
RITA ST
OLIVE ST
BRAINTREE
SHANK
BY
MORAY ST
DAVIDSON ST
BEAVERBEND
DALLAS RD
BRAINTREE RD
OLIVE ST
BAFFIN
CARNARVAN RD
CR
LISTOWELL
SILVERWOOD
LADYWOOD
CORNWALL
LEICESTER
BOURKEWOOD
NESS AV
GARROCH
TURNER
McLAUGHLIN
VAVASOUR
PALLISER
FIDLER
HEARNE
HARMON
KEATING
HIND AV
ROWAND
KANE AV
TRAILL
MOUNT ROYAL
PORTAGE AV
WHITEWOLD RD
VERNON RD
STRATHMILLAN RD
PINEWOOD
OLIVE ST
ASSINIBOINE
ASSINIBOINE PARK DR
WOODHAVEN BV
WOODHAVEN CR
OLD TIMBER RD
THOMPSON DR
WINDHAM
LAKE ST
WOODSIDE
BEND
EMO AV
WOODDALE DR
GLENDALE BV
SUNTRISE BV
OAKDALE BV
ASHCROFT PT
ASSINIBOINE AV
HARRIS BV
ARMOUR CR
CR
OAKDALE
ROBLIN BV
RIDGEDALE
RIDGEDALE CR
FAIRWAY PL
JUNIPER DR
BATCHELOR AV
SHENFIELD RD
BARN-STAPLE CV
MARLTON
FAIRMONT RD
OAKFIELD PL
CRAVEN PL
GRANT AV
COVENTRY RD
GESSER DR
WILLIAM CLEMENT PW
BISHOP'S LN
McGILLIVRAY BLVD
ROBLIN BV
VIALOUX
DR
KINGSHEAD CS
HERON AV
WEXFORD ST
ROYAL GATE MONARCH MEWS
ASSINIBOINE PARK
COMMISSARY RD
CRICKET DR
PAVILION
OVAL
CHESTERTON SQ
LOCOMOTIVE SQ
FORMULA GARDEN WY
CHALLONER RD
CATHCART ST
ELMHURST RD
VARSITY VIEW DR
LAXDAL RD
PRINCETON
ALDERLY
HANEY ST
CITY
PARKIN
WILLIAM
LYNBROOK
STOCKDALE
BOYER AV
ROYAL GATE
MONARCH MEWS
ROBLIN BV
CORYDON AV
GRANT AV
BATCHELOR AV
ROLLANDER
GERALDINE
SAMMONS
BRAMBLE
TILLSBROOK PL
BLOOMER
COLLETT CV
RON-NANDER CV
YAR-MOUTH CV
ELM-RIDGE CV
MUDDERS-FIELD PL
AVRIL
EPSOM
KEYFIELD
APEX ST
SHORE-HAM BY
STONEHAVEN CS
ROSEMOUNT RD
ST JAMES ST
ST MATTHEWS AV
ELLICE AV
SILVER AV
NOTRE DAME AV
SARGENT AV
PACIFIC AV
WELLINGTON AV
SASKATCHEWAN AV
DUBLIN AV
BANGOR AV
MARYLAND ST
KING EDWARD ST
CENTURY ST
SHERBURN ST
BERRY ST
EMPRESS ST
MARION ST
MAROONS RD
WESTON ST
WESTWAY
EASTWAY
RICHMOND WY
TYNDALL ST
PORTAGE AV
WOLSELEY AV W
WOLSELEY AV
RIVERBEND
ST JAMES ST E
ACADEMY RD
FULHAM AV
CAN-PATRIA RD
ABE AFAN
WILLOW
SIMKIN CL
KENSINGTON
KINGSWAY
TUXEDO AV
TUXEDO
NANTON
HANSART
GRENFELL
GIRTON
EDGELAND BV
DONCASTER ST
LOCKSTON AV
LOCKWOOD ST
CENTENNIAL ST
BEAVERBROOK ST
CARPATHIA
UBIQUE CR
CUTHBERTSON AV
CUTHBERT-SON PL
WILMERDALE
BATOCHE AV
BLANCHE AV
GRENADIER
JOHN BREBEUF PL
FLEET AV
SIR JOHN FRANKLIN RD
RENFREW ST
LINDSAY ST
GROS-VENOR AV
CORYDON AV
SHAFTESBURY BV
BOREHAM BV
MOUNTBATTEN AV
HOSMER
PARK BV N
PARK BV E
ALDERSHOT
HOLDSWORTH AV
DEVONPORT
FOLKESTONE
SOUTHPORT
BIRKENHEAD AV
CARNARVON
ENDSLEIGH BV
LANCASTER
KESWICK AV
LAN-CASTER
CANTERBURY BV
RAMSGATE
STANFORD
SICILY
FREZEN BERG
HOLLAND BV
LADLAW
KELVIN
AYR
BOWER
BRAEMAR
DUNDAS ST
YUKON AV
MARTINDALE
ACCESS RD
HANGAR LINE RD
OTTAWA AV
CANBERRA AV
LONDON RD
SHARP BV
AIR FORCE WAY
DUFFIELD ST
GUILDFORD ST
WINCHESTER ST
LAKE ST E
ALBANY ST
SACKVILLE ST
AMHERST ST
RUTLAND ST
RICHMOND ST
LINWOOD ST
BRUCE
THIRD ST
FERRY RD
DOUGLAS PARK RD
LIBRARY PL
LODGE
ASSINIBOINE
PARK DR
FERRY RD
COLLEGIATE ST
BERKELEY ST
FAIRVIEW ST
RIVERDALE DR
CARELL DR
WINTON DR
PARADISE DR
DOUGLAS PARK DR
SELKIRK AV
HYDE AV
OAK POINT HWY
EAGLE DR
FOUR MILE RD
MALIBU RD
PORTLINN DR
OAK POINT HWY
RABER RD
BROPHY AV
PARA-SHIN
OSTAFIEW FARM RD
GIMLI PL
BALCOM CV
SANDERSON AV
KURT AV
HERMAN AV
FLYE AV
MANLEY AV
RINGEL AV
MANITOBA AV
HUNT AV
ECKHARDT AV
TYNDALL AV
ELLINGTON ST
MUSKA BY
CURRIE CR
BUTLER BV
DR
ALBINA
KING EDWARD ST
SHERBURN ST
KEEWATIN ST
BURROWS AV
CHURCH AV
MILNES ST
BURNING ST
HUTCHINGS ST
DORSET ST
GILBERT AV
MAGNUS AV
PRITCHARD AV
BULLER ST
LEO MOL-LOY ST
SHEPPARD AV
LAWRENCE ST
SHARPHOUSE ST
HYE ST
ABERDEEN AV
ALFRED AV
MUNICIPAL ST
VAN HORNE ST
McPHILLIPS ST
COLLEGE AV
BOYD AV
ELGIN AV
COULTER AV
LAIRD ST
McDERMOT AV
WINNIPEG AV
ADELE AV
ARLINGTON ST
ALVERSTONE ST
BURRELL ST
LIPTON ST
INGERSOLL ST
SHERBURN ST
GARFIELD ST N.
GRUNDY AV
YARWOOD AV
DOWNING ST
WALL ST E.
WALL ST
ERIN ST
CLIFTON ST
SPRUCE ST
VALOUR RD
ASHBURN ST
STRATHCONA ST
CLIFTON PL
DOMINION ST
SARGENT PARK PL
BANNING ST
McINTYRE AV
MAYBURY ST
OXFORD ST
CAMBRIDGE ST
MONTROSE ST
WAVERLEY ST
DYSON AV
DAUPHIN AV
ARMOURY AV
TELFER ST N.
FELIX AV
WOLEVER AV
BARRATT AV
PERCY AV
RAPELJE AV
LACOSTE PL
EMPRESS ST E.
GARFIELD ST N.
EDWARDS AV
ST PAUL AV
JOHN ST
BANFF ST
HILLOCK AV
HIGGINS AV
HENRY AV
WARE ST
TOMKINS ST
WHITE AV
CATHERINE AV
GALLAGHER AV
ALEXANDER AV
WILLIAM AV
McDERMOT AV W
BANNATYNE AV W
PACIFIC AV W
ROSS AV W
WORTH ST
CRACROFT ST
CRACROFT AV
ROSS AV
PACIFIC AV
ALEXANDER AV
PASCOE AV
BANFF ST
HIGGINS AV
HENRY AV
WARE ST
TOMKINS ST
WHITE AV
CATHERINE AV
GALLAGHER AV
ALEXANDER AV
WILLIAM AV
McDERMOT AV W
BANNATYNE AV W
PACIFIC AV W
ROSS AV W
WORTH ST
CRACROFT ST
CRACROFT AV
ROSS AV
PACIFIC AV
ALEXANDER AV
PASCOE AV
BANFF ST
HILLOCK AV

Active Transportation Winter Strategy Proposal

Proposed Network - St. Vital Ward

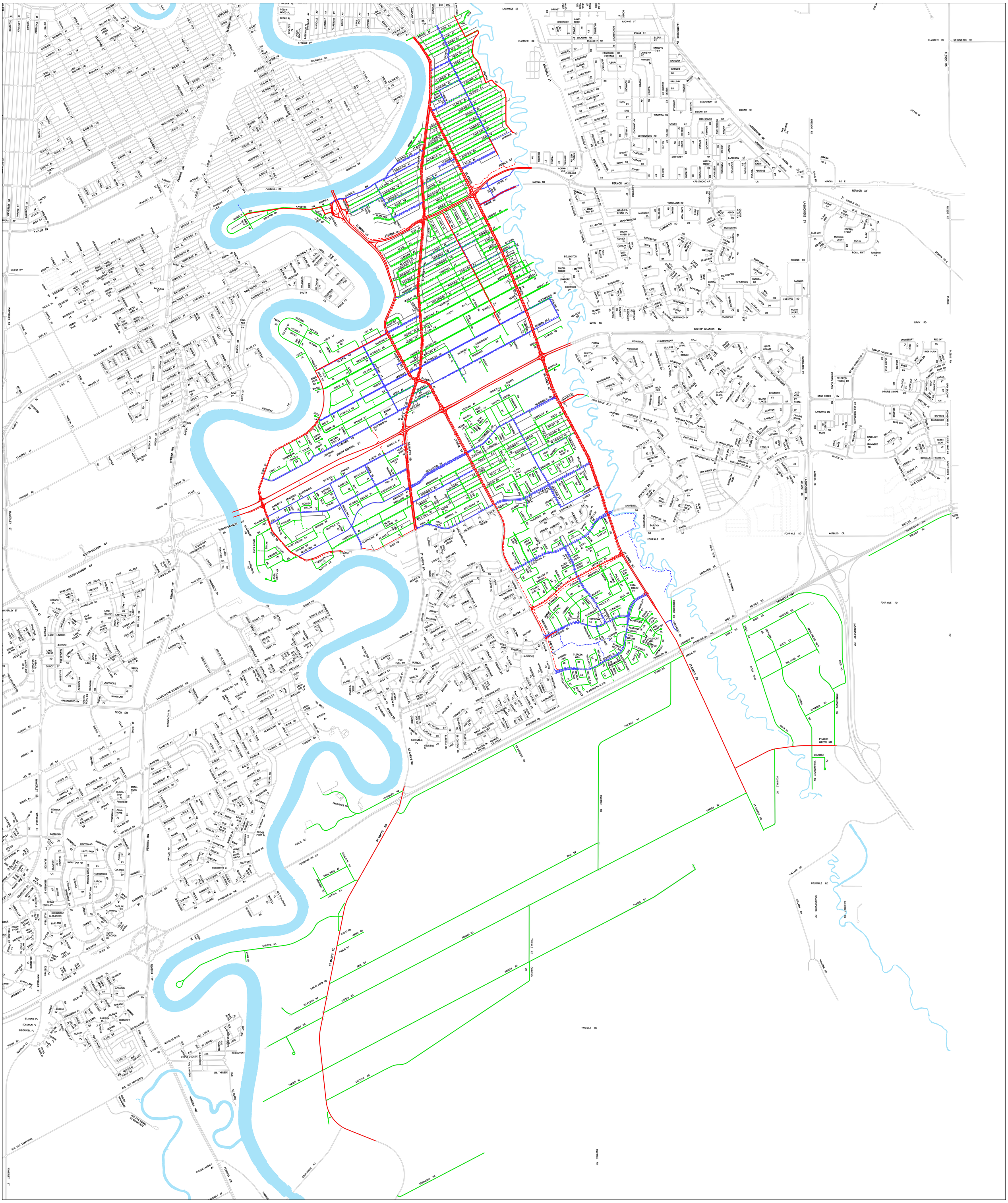
FERMOR AV
ST MARYS RD
ST ANNES RD
DAKOTA ST
BISHOP GRANDIN BV
PEMBINA HWY
TWO MILE RD
FOUR MILE RD
PRAIRIE GROVE RD
PERIMETER HWY
LAGIMODIERE BV
PLESSIS RD
NIAKWA RD
ELIZABETH RD
ST BONIFACE RD
TAYLOR AV
WAVERLEY ST
MCGILLIVRAY BV
CHANCELLOR MATHESON RD
BISON DR
CHEVRIER BV
MARKHAM RD
DARTMOUTH DR
CHURCHILL DR
CORYDON AV
LYNDALE DR
KINGSTON RW
OSBORNE ST
ROBLIN BV
MCMILLAN AV
STAFFORD ST
HARRIS BV
LACHANCE ST
ARGUSLEA ST
ARCHIBALD ST
LAGIMODIERE BV
DUGAS ST
MAGNOT ST
BRUNET
BERKSHIRE
WICKHAM RD
HANSFORD FONTAINE RD CR
ORMISTON RD
HOWDEN
CAROLYN BY
BAUDOUX
BERNIER BY
HALLIDAY
VINCENT
HARRIS
HOWARD
JOGUES
BETOURNAY ST
BIBEAU RD
WESTMOUNT
WINAKWA RD
COTTONWOOD RD
CANBERRA
CORAL CR
CASCADE
COVENT
CRESTWOOD CR
CHIPPAWA RD
MONTEREY
PATERSON ST
PITT. CAIRN
PENROSE
PRINCETON
PEMBROKE
GREENWICH
CHELSEA
GREEN-MOUNT
NORTHUMBERLAND
WINDSOR
LOCHMOOR
LOCHMOOR CV
DAWSON RD
PENCELO
LA VEGUE
NIAKWA RD E
MAZENOD RD
LECLER ST
ST BONIFACE RD
PLESSIS RD
FERMOR AV
DAWSON RD E
LINMAR BAY
BLUE MOUNTAIN
COPPER-STONE
MORNING GLORY
ROYAL PARK
ROYAL MINT
RAINBOW CV
EAST MINT
GOLDEN CV
BURMAC RD
GARWICK
NAVIN RD
BISHOP GRANDIN BV
SNOWBERRY
RED SKY RD
HIGH PLAIN
PRAIRIE SMOKE
SAGE CREEK
DR. DAVID FRIESEN DR
LAFRANCE LN
MOON
HAZELNUT LN
IRONWEED RD
BLUE SUN
BAPTISTE
TOURONO RD
MOONBEAM WAY
CHANITY LN
HEART LEAF CR
PURPLE SAGE CR
BOREALIS
FISETTE PL
CORMORANT CR
SUNDOG DR
SAGE CREEK BV
WARDE AV
KOTELKO DR
MELWICK RD
PERIMETER HWY
EDWARD TURNER DR
BV DES VOYAGEURS N
SAGE CREEK
LAFRANCE LN
MOON
HAZELNUT LN
IRONWEED RD
BLUE SUN
CHANITY LN
BAPTISTE
TOURONO RD
MOONBEAM WAY
HEART LEAF CR
PURPLE SAGE CR
BOREALIS
FISETTE PL
CORMORANT CR
SUNDOG DR
SAGE CREEK BV
WARDE AV
KOTELKO DR
MELWICK RD
PERIMETER HWY
FOUR MILE RD
DUBROCK DR
HAMELWOOD RD
HALLAM DR
WYNDSOR RD
BUDD RD
SIOUX RD
SCOTT
KORTY LN
PHIL CHRIS WY
PRAIRIE GROVE RD
COURAGE PL
HALLTORSON RD
FOUR MILE RD
HALLAM DR
GRANDPOINTE RD
TWO MILE RD
CORYDON AV
HARROW ST
ASSINIBOINE AV
OTTER ST
SEEL AV
HURST WY
ROSEMOUNT
WINNIPEG AV
WINDERMERE AV
SOMERSET AV
WATERFORD AV
RIVERWOOD AV
SOUTHWOOD AV
OAKSHIELD AV
ROCKMAN ST
WATERMARK PL
WATERFORD BY
SOUTHWOOD AV
RIVERWOOD AV
OAKSHIELD AV
WILSON PL
WINCHESTER ST
FERRELL ST
POWER VILLE
MARS DR
SATURN BY
JUPITER ST
NEPTUNE BY
MERCURY BY
JUPITER BY
VENUS BY
MARS BY
EDGERTON BY
ROSE MOUNT BY
EDGERTON PL
ROSE MOUNT AV
HEATHERDALE AV
RICHMAN
PELLY AV
BALMORAL ST
GEORGINA
PLANET ST
COMET ST
ASQUITH
HURST WY
ROSEMOUNT
MID CURY BY
JUPITER ST
NEPTUNE BY
WINNIPEG MEWS
WINDERMERE AV
BALMORAL ST
ISABEL ST
SATURN BY
WATERFORD BY
SOUTHWOOD AV
RIVERWOOD AV
WATERFORD BY
WATER-FORD MEWS
SOUTH-WOOD AV
RIVERWOOD AV
OAKSHIELD AV
RIDGE DR
WILEY CR
PL
MCCURDY
DOWN-KER
AV
CRANE AV
CRESCENT
CRESCENT DR
BUFFALO PL
SONY PL
RIVER ST
WALLER AV
RADISSON
KELSEY AV
CLARENCE AV
HOWARD AV
ROYCE AV
DUMAS AV
CHEVRIER BV
MANAHAN AV
RIVIERA
FRENCH ST
HUDSON ST
GAMBLE
HAMILTON ST
CLARENCE AV
MARKHAM AV
GREGOIRE AV
PROVENCHER
CHANCELLOR DR
LAKE
LAKESIDE
LAKESIDE CR
LAKEVIEW PL
LAKE CREST RD
QUINCY BY
LAKESHORE
LAKELAND PL
LAKESHORE RD
MONTCLAIR
GREENSBORO BY
GREENSBORO SQ
AUGUSTA DR
AUGUSTA PL
MARKHAM
ALLARD PL
SALEM PL
LAKE LINDERO
LAKE LIMBERT PL
LAKE GREEN PL
LAKE ISLAND CR
LAKE POINTE CR
LAKE VILLAGE
LAKE GROVE PL
PEACOCK PL
AUDREY
SWAN LAKE
SWEAN-WATER
HOBSON PL
CHANCELLOR DR
LAKE
EAST LAKE PL
LAKE FALL
BLUE LAKE
GULL LAKE RD
GULL LAKE
SOUTHPARK DR
MARKHAM RD
DARTMOUTH DR
SIPTON
SIDNEY SMITH ST
SYDART RD
SERVICE RD 1N
SERVICE RD 2N
CURRY PL
CHANCELLORS CIRCLE
THURMAN RD
SERVICE RD 3N
SERVICE RD 4N
SERVICE RD 5N
SERVICE RD 6N
SERVICE RD 7N
SERVICE RD 8N
SERVICE RD 9N
SERVICE RD 10N
SERVICE RD 11N
SERVICE RD 12N
SERVICE RD 13N
SERVICE RD 14N
SERVICE RD 15N
SERVICE RD

Active Transportation Winter Strategy Proposal

Proposed Network - Transcona Ward

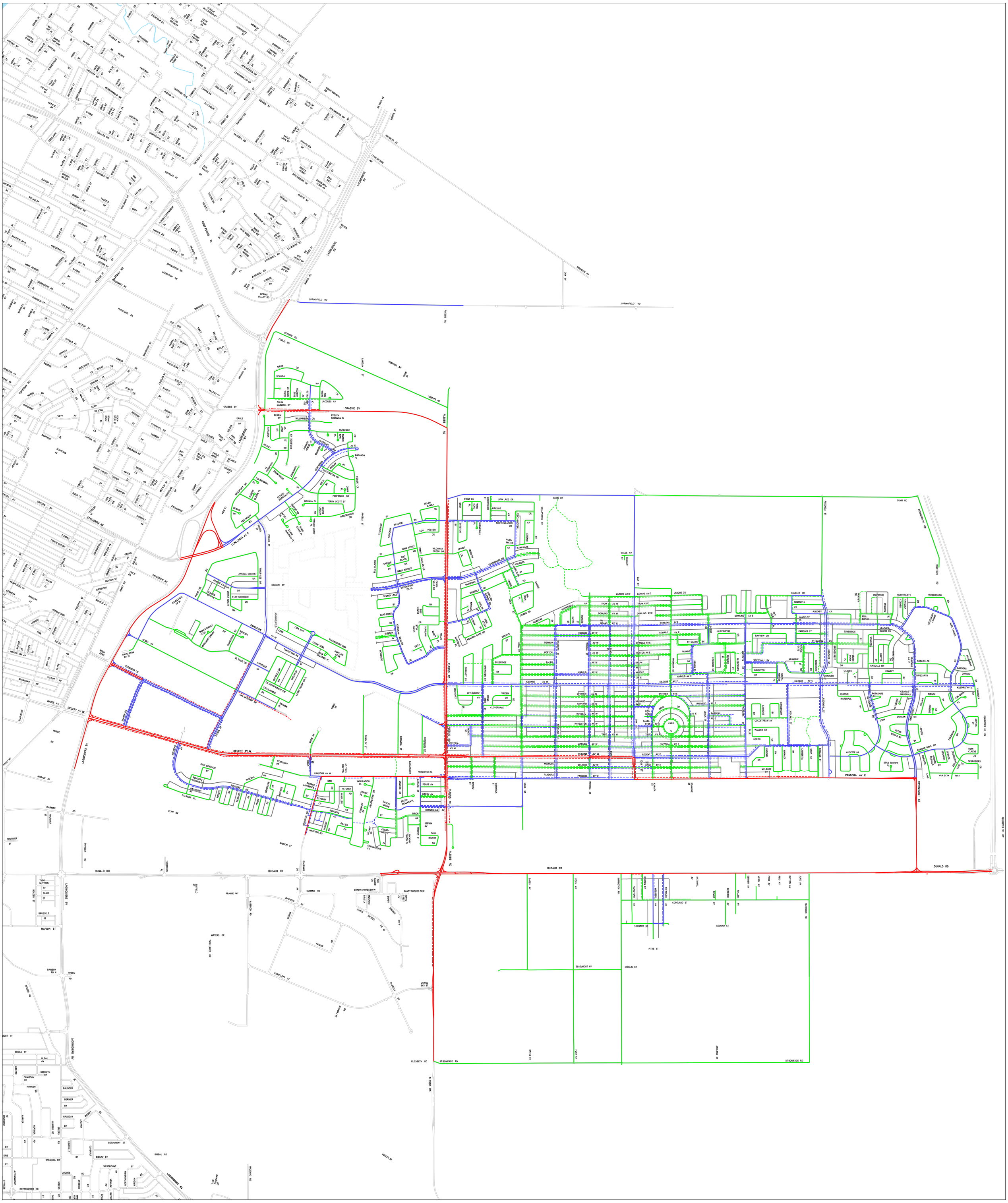

Legend

- Priority 1 Streets
- Priority 2 Streets
- Priority 3 Streets
- Priority 1 Walks/Pathways
- Priority 2 Walks/Pathways
- Priority 3 Walks/Pathways
- Alleys
- Street Outline
- Street Outline (Not In Service)
- River

REVISED
11:46 pm, Mar 20, 2018

Streets Maintenance
Work Management Branch